

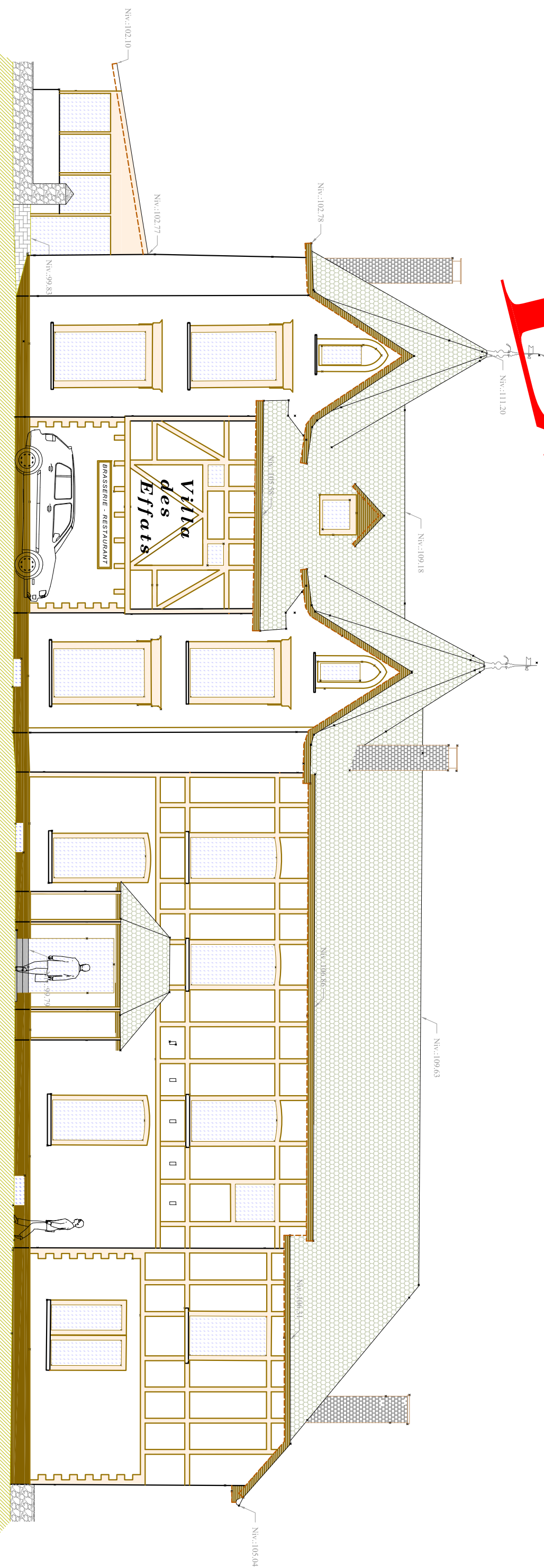

## Façade avant

# EXEMPLE



Client : Bureau d'architectes François COLSON

Projet : Villa des Effats, Rue de la Grotte, 11 à Vielsalm

Objet : Elevation façade avant



Echelle : 1/1100		Date : 26-07-2012		Plan : 11-042-1		Indice :	
Incl.	Date	Modif.	Vérifié par :		V.R.		
A							
B							
C							



33, Rue Fosse Roulette  
 B-6690 VIELSALM  
 Tél: +32 473 61 09 63  
 Email: [vr@geometrerulmont.be](mailto:vr@geometrerulmont.be)  
[www.geometrerulmont.be](http://www.geometrerulmont.be)