

Profil n° 1

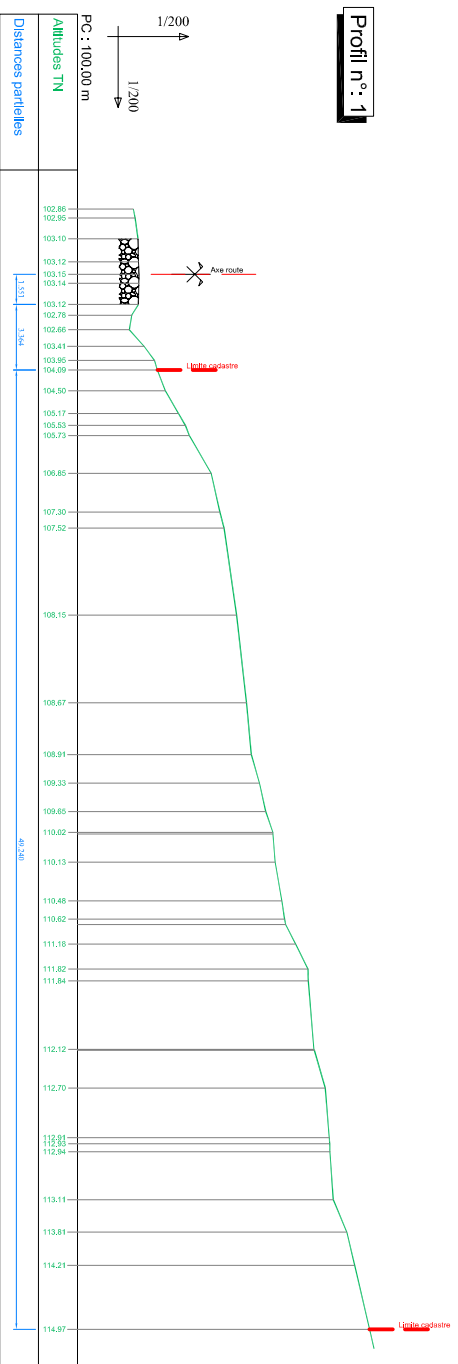

Procès-verbal de Bornage

Vielsalm, le 10 juin 2011

Je soussigné, RULMONT Vincent, Géomètre-Expert repris au tableau du Conseil Fédéral sous le numéro GEO 04/0396, dont le siège est établi 33, Rue Fosse Routette à 6690 Vielsalm, légalement assermenté en cette qualité auprès du tribunal de Première Instance cèans à Marche.

Agissant à la requête de Madame Dupont Durant,

Ayant procédé au mesurage de la propriété sise:

VIELSALM 3ème Div/Grand-Halleux/Section A n°655,

Ayant fait les recherches d'usage :

- Croquis cadastraux
- Plan du Géomètre
- Plan du Géomètre
- Conventions entre les parties

Ayant défini les limites reprises au plan par les sommets A,B,C,D,E,F,G.

Le jure avoir rempli ma mission en honneur et conscience, avec exactitude et probité.

Parcelle 7662
Propriétaire : Durant

Profil 1

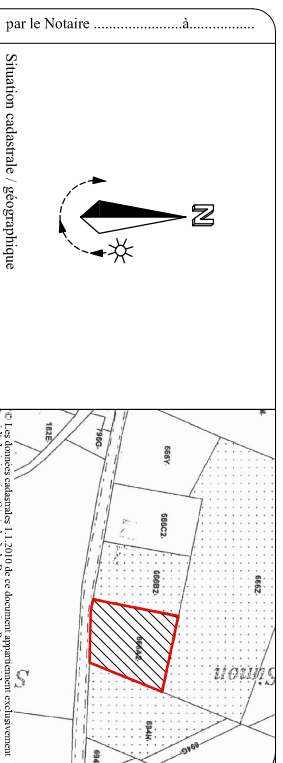
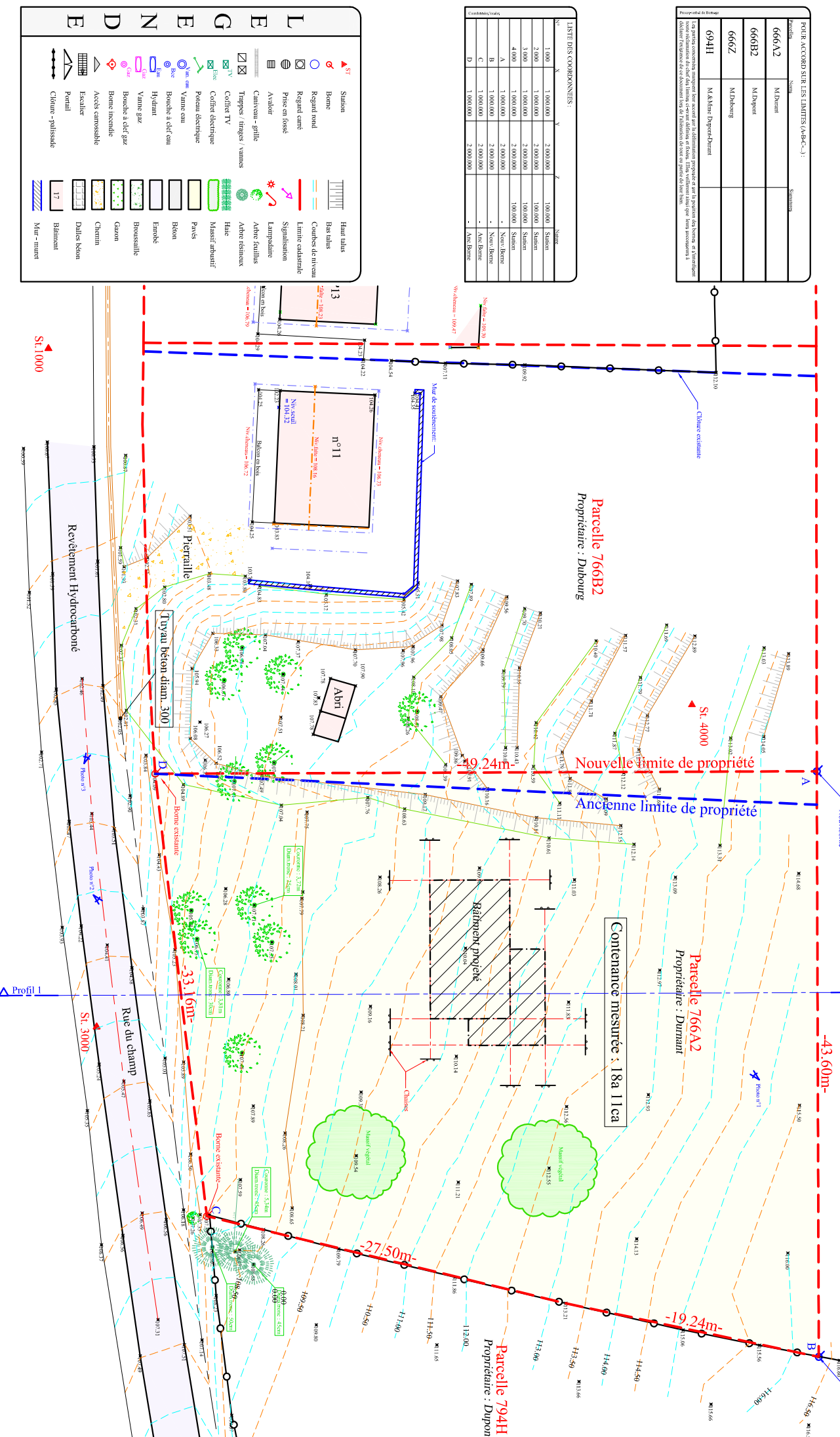

Situation cadastrale / géographique

LOCALISATION / SITUATION :

PROVINCE DE LUXEMBOURG

Commune de Vielsalm

33, Rue Fosse Routette

REF. CADASTRALES / PROPRIETAIRES :

VIELSALM IDIV./Vielsalm/Section A

Lieu-dit : "In "

Parcelle n° : 3333Z

appartenant

d'une part à M&Mme Dupont & Dupont demeurant à 33, rue du Bois à Vielsalm

et d'autre part à M.&Mme Durant & Durant demeurant 35, rue du Bois à Vielsalm

par le Notaire

OBJET :

Plan de situation existante-Bornage-Implantation

Indice Date Modifications Disc. Ver. Signatures

Echelle : 1/ Date : -2011- Plan N° : 11- Indice :

Système planimétrique : National National Indépendant Indépendant

Système altimétrique : National National Indépendant

Assermenté par le Tribunal de première instance de Marche

Inscrit au conseil fédéral des Géomètres-Experts (CFE04/0396)

Géomètre-Expert

Vincent RULMONT

33, Rue Fosse Routette

B-6690 VIELSALM

Tél : +32 473 61 09 63

www.geometerrulmont.be

Ce plan ne peut être copié ou reproduit, sans autorisation du Géomètre-Expert soussigné